

CONCEPT RADICAL

Centre communautaire pour 200 enfants et employés.

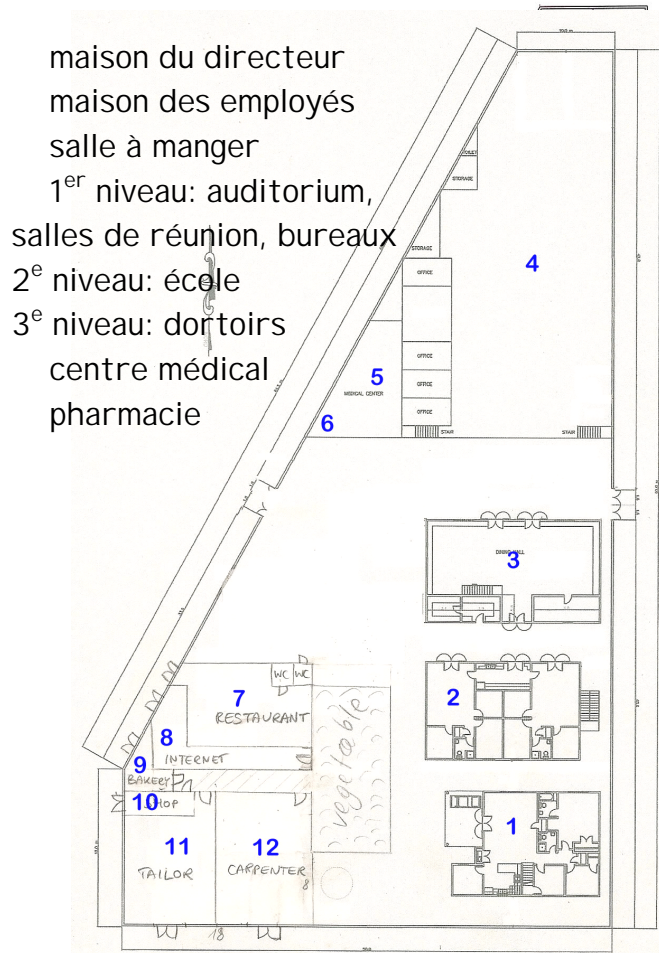

7-12 restaurant, cybercafé, boulangerie,
boutique, couturier, menuisier

Coûts totaux: \$860,000

Temps prévu: juin 2007 - nov 2009

CONSTRUIT - juin 2007-avril 2008

Puits & château d'eau	32,000
Clôture autour du terrain	22,000
Maison des employés	56,000

EN CONSTRUCTION - avril -juillet 2008

Système solaire	38,000
Salle à manger	50,400
	MANQUE 36,800

A CONSTRUIRE - juillet 2008-nov 2011

Maison du directeur	65,000
Premier niveau	77,500
Deuxième niveau (école)	217,600
Troisième niveau (dortoirs)	217,000
Magasins & ateliers 7-12	46,500
Expansion système solaire	38,000

Actualités à propos du progrès de la
construction à trouver en ligne en anglais sur

www.healing2thenations.net

Ecrivez un cheque pour *BE A HERO* et envoyez-
le avec une note que c'est pour Claudia Wintoch
au Mali à l'adresse suivante :

Be A Hero
Box 25077 Mission Park
Kelowna, BC, V1W 3Y7

Dr. Claudia R. Wintoch est membre de
Harvest International Ministries (Dr. Che Ahn) et
Fresh Fire Ministries International (Todd Bentley).



06/2008

et

Aentre
postolique
alien

changent une

NATION

en construisant un

CENTRE COMMUNAUTAIRE

avec

ORPHELI NAT

ECOLE

CENTRE MEDICAL

MAGASINS & ATELIERS



MALI

- Dans la fenêtre 10/40 au cœur de l'Afrique de l'Ouest.
- Deux fois plus grand que la France.
- Cinquième des pays les plus pauvres.
- Salaire moyen annuel : \$190.
- Deux tiers (semi)désert.
- Deux tiers agriculture.
- Deux tiers des 13 millions d'habitants en pauvreté.
- Seule nation musulmane avec liberté religieuse.
- 90% musulmans, 9% païens.
- Moitié de la population en-dessous de 15 ans.
- Esperance de vie : 47 ans.
- Femmes et enfants sans valeur.
- 1,5 sur 4 enfants n'atteignent pas l'âge de 5 ans.
- Polygamie, excision, mariage forcé des filles enfant.



TERRAIN dans la capitale de Bamako

- Ø Bamako avec 2,2 millions d'habitants
- Ø grandit par 200.000 personnes par an
- Ø des milliers d'enfants de la rue
- Ø trafic d'enfants, travail forcé, sacrifices d'enfants
- Ø concept d'orphelinat inconnu



- Ø terrain à Yirimadio
- Ø au bord de la ville
- Ø au pied d'une colline
- Ø nouvelle partie développante de la ville
- Ø pas d'électricité, eau ou téléphone
- Ø terrain donné à *Centre Apostolique Malien* par le gouvernement

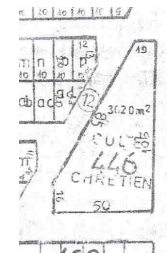

- v fondé par Dr. Claudia R. Wintoach en nov 2004
- v centre communautaire du plein évangile
- v cultes d'église
- v Ecole biblique
- v programme d'enfants hebdomadaire
- v nourrir et vêtir les enfants de la rue et les pauvres
- v orphelinat avec d'anciens enfants de la rue
- v parrainages d'enfants en partenariat avec une ONG allemande
- v école fondamentale
- v évangélisation dans des villages sans témoignage chrétien
- v partenariat avec pasteurs locaux dans le milieu rural
- v programme d'alphabétisation adulte
- v évangélisation à travers prières de guérison et soin médical

